

Estimados amigos,

El *Ajuntament de Lluçmajor*, el *Club Náutico de S'Arenal*, *Bufete Frau*, *Restaurante Las Sirenas*, *Bel Menjadors Escolars* y *Esports Màsters* "esmàs" queremos daros las gracias por apuntaros a la **XIII Sa Milla**.

**XIII
SA MILLA**

TRAVESÍA 2016
C.N. ARENAL - CALA BLAVA

Evento patrocinado por

Càritas
Mallorca

Ven a nadar por una buena causa:
Donativo e inscripción 5€ más cualquier
cantidad voluntaria que Càritas agradecerá.

Sábado 27 de Agosto de 2016
9:30 a.m. 1ª salida
9:35 a.m. 2ª salida

Inscripciones www.elitechip.net
Límite: Jueves 25 de Agosto a las 23:59 horas
No se admitirán inscripciones en la salida

Más información: info@esportsmasters.es

ORGANIZACIÓN PATROCINAN COLABORAN

Esports Masters, CN Arenal, Bufete Frau, Restaurante Las Sirenas, Bel Menjadors Escolars, Ajuntament de Lluçmajor, Fructas Francia, fbp Federación Balear de Piragüisme, El Corte Inglés

A continuación, tenéis el *briefing* de esta competición para poder resolver vuestras dudas. Recomendamos os leáis también el **REGLAMENTO** de la competición publicado en ELITECHIP y en nuestra página web: www.esportsmasters.es.

ORGANIZA PATROCINAN COLABORAN

Esports Masters, CN Arenal, Bufete Frau, Restaurante Las Sirenas, Bel Menjadors Escolars, Ajuntament de Lluçmajor, Fructas Francia, fbp Federación Balear de Piragüisme, El Corte Inglés

La travesía de Sa Milla en su **décimo tercera** edición tiene lugar en el municipio de Lluçmajor. La salida se realiza en la playa anexa al Club Náutico de S'Arenal. Se trata de una travesía a nado que discurre desde el *Club Náutico de S'Arenal* hasta la playa de Cala Blava, nadando paralelo a la costa. Disfrutaréis de las aguas cristalinas de esta parte de la isla, declarada reserva marina.

A continuación tenéis el plano para poder llegar a la playa anexa al *Club Náutico de S'Arenal*.

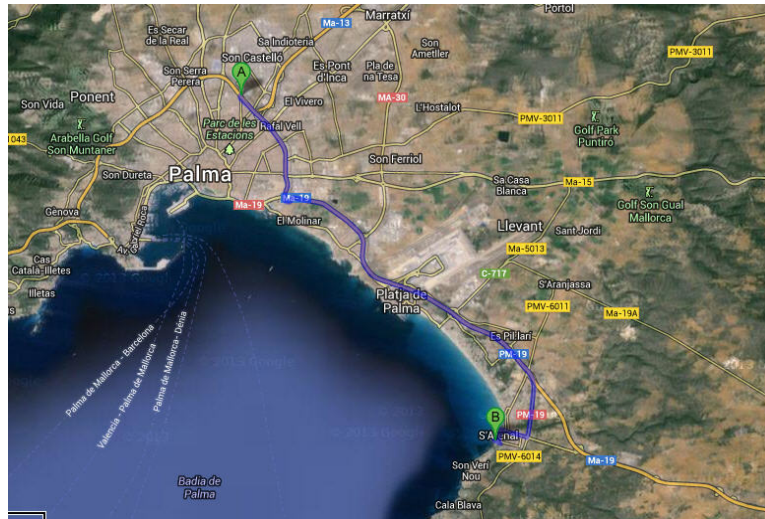

Y aquí tenéis el plano de ubicación del *Club Náutico de S'Arenal* y la Zona de Salida:



Os recomendamos dejar los vehículos en la zona de salida (calles adyacentes al *C.N. de S'Arenal*) ya que después de la prueba habrá embarcaciones que nos llevarán desde Cala Blava hasta la playa del *C.N. de S'Arenal*, siempre y cuando no prefieras volver nadando.

La zona de recogida del chip y el gorro estará ubicada en la playa anexa al *C.N. de S'Arenal*. El horario de entrega de los mismos será de **08:00 a 09:00 horas**. Te agradecemos no esperes al último momento.

No se permitirá realizar inscripciones el día de la prueba.

Al llegar a la playa del *C.N. de S'Arenal* encontraréis unos paneles donde veréis el dorsal asignado. Una vez que sepáis el dorsal podréis ir a la zona de recogida de dorsales donde se os entregará el chip de cronometraje y el gorro.

El chip os lo debéis poner en el pie, y al final de la prueba se debe devolver a la organización (si es de los blancos).

A continuación detallamos los horarios de salida de la travesía.

Se realizarán 2 salidas separadas:

- A las **9:30** horas saldrán las categorías **B, C, D y E masculinas**.
- A las **9:35** horas saldrán las categorías **A, F, G, H, mayores de 85 años y todas las categorías femeninas**.

Distancia: Una milla náutica **1.852 metros**.

Si alguien se encuentra mal durante la prueba, la señal de emergencia en el agua para avisar a los socorristas es levantar el brazo y moverlo de derecha a izquierda.

No está permitido el uso de neopreno y otros elementos de ayuda (aletas, palas, ...).

La travesía contará con embarcaciones de seguimiento (barcos, zodiacs y piraguas).



La salida se dará cuando todos los nadadores se encuentren en la orilla de la playa adyacente al C.N. de S'Arenal (unos minutos antes se debe pasar por la zona de activación del chip).



Una vez que se dé la salida nadaréis paralelos a la costa. Habrá boyas grandes de regatas que dejaréis siempre a vuestra derecha.

Aquí tenéis el recorrido completo:

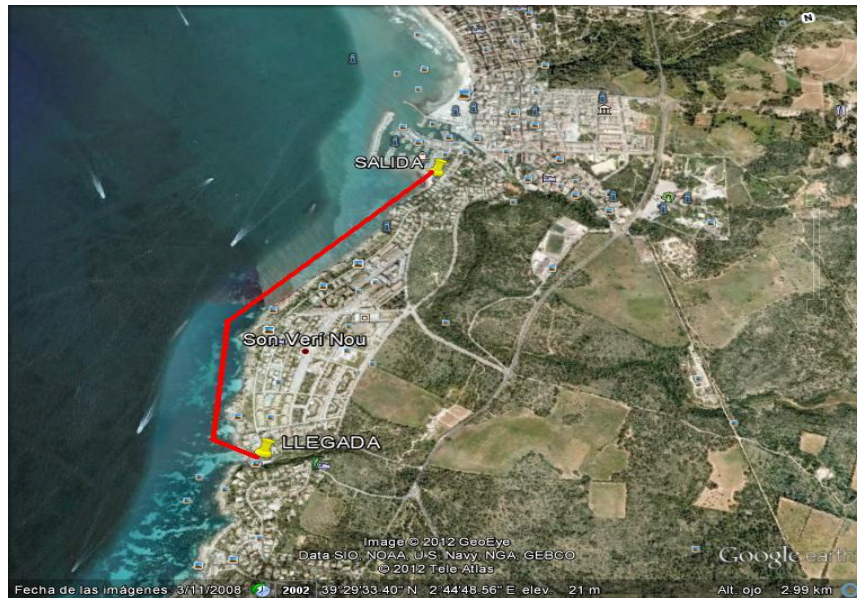

Al llegar a la zona de meta, tendréis que pasar por la alfombra de detección del chip. Recordad, que el chip se devuelve a la organización (si es de los blancos).

En la llegada también tendréis avituallamiento de agua y fruta ofrecido por *Bel Menjadors Escolars y Frutas Francia*.

Al llegar el último nadador se sacarán los tiempos y se colgarán en el panel de resultados. Acto seguido se procederá a realizar la entrega de los premios en la playa de Cala Blava.

Los tiempos podrán verse por la tarde en www.elitechip.net, también en www.esportsmasters.es y en el Facebook de Esports Màsters "esmàs".

Las categorías premiadas serán:

- Trofeo al **vencedor y vencedora absoluta**, ofrecidos por *Las Sirenas Restaurante Marisquería*.
- **Medallas de oro, plata y bronce a los primeros, segundos y terceros de cada categoría**, gentileza del *Club Náutico de S'Arenal*.
- **Trofeo al nadador o nadadora de menor edad** de los participantes y que complete Sa Milla.
- **Trofeo al nadador o nadadora de más edad** de los participantes y que complete Sa Milla.

CATEGORIAS	NACIDOS		
MAS / FEM	DEL	AL	
A	2002	2008	DE 8 A 14 AÑOS
B	1992	2001	DE 15 A 24 AÑOS
C	1982	1991	DE 25 A 34 AÑOS
D	1972	1981	DE 35 A 44 AÑOS
E	1962	1971	DE 45 A 54 AÑOS
F	1952	1961	DE 55 A 64 AÑOS
G	1942	1951	DE 65 A 74 AÑOS
H	1932	1941	DE 75 A 84 AÑOS
	+85 AÑOS		A PARTIR 85 AÑOS INCLUSIVE



Las fotos del evento serán publicadas en www.esportsmasters.es y en el Facebook de Esports Màsters "esmàs".

Gracias por participar y disfrutad de esta bonita travesía.



Participantes de la XII Sa Milla 2015

