

III ACUATLON CANAL DE SANT ANTONI

El 2 de septiembre celebraremos el primer Acuatlón con una prueba en el canal de nado de Caló des Moro (Sant Antoni de Portmany) y el Paseo Marítimo.

Una competición de un 1er segmento de 2500 mts. de carrera a pie - 1000 mts. natación - 2500 mts. de carrera a pie

La prueba constará de: prueba individual mujeres y prueba individual hombres.

¡¡La oportunidad perfecta de competir y sobretodo disfrutar con vuestros amigos!!

1. Identificación del club.

Ayuntamiento de Sant Antonio CIF. P0704600F y CLUB TRIDEPORTE. CIF. G57881112

2. Fecha: 2 de septiembre de 2018

Horario: De 9 h. a 11 h.

DIA	HORARIO	ACTIVIDAD	LUGAR
Domingo 02/09/2018	● 08:00	Entrega dorsales, marcación	Caló des Moro
	● 08:45	Briefing	Caló des Moro
	● 09:00 h. Mujeres	Salida prueba	Caló des Moro
	● 09:05 h. Hombres	Salida prueba	Caló des Moro
	● 09:45 h. Hombres	Llegada 1er hombre	Caló des Moro
	● 09:45 h. Hombres	Llegada 1er mujer	Caló des Moro
	● 10:15 h.	Entrega de Premios	Caló des Moro

FICHA TÉCNICA

3. Descripción de la actividad:

- Acuathlon con las distancia: 2500 mts. carrera a pie - 1000 mts. natación - 2500 mts. carrera a pie

Salida: Caló des Moro (Canal de nado)

Llegada: Caló des Moro (Canal de nado)

Tiempo máximo permitido:

- 1:15 minutos para completar la totalidad del recorrido.

Croquis de los recorridos

CARRERA A PIE x 2 vueltas (los dos sectores):

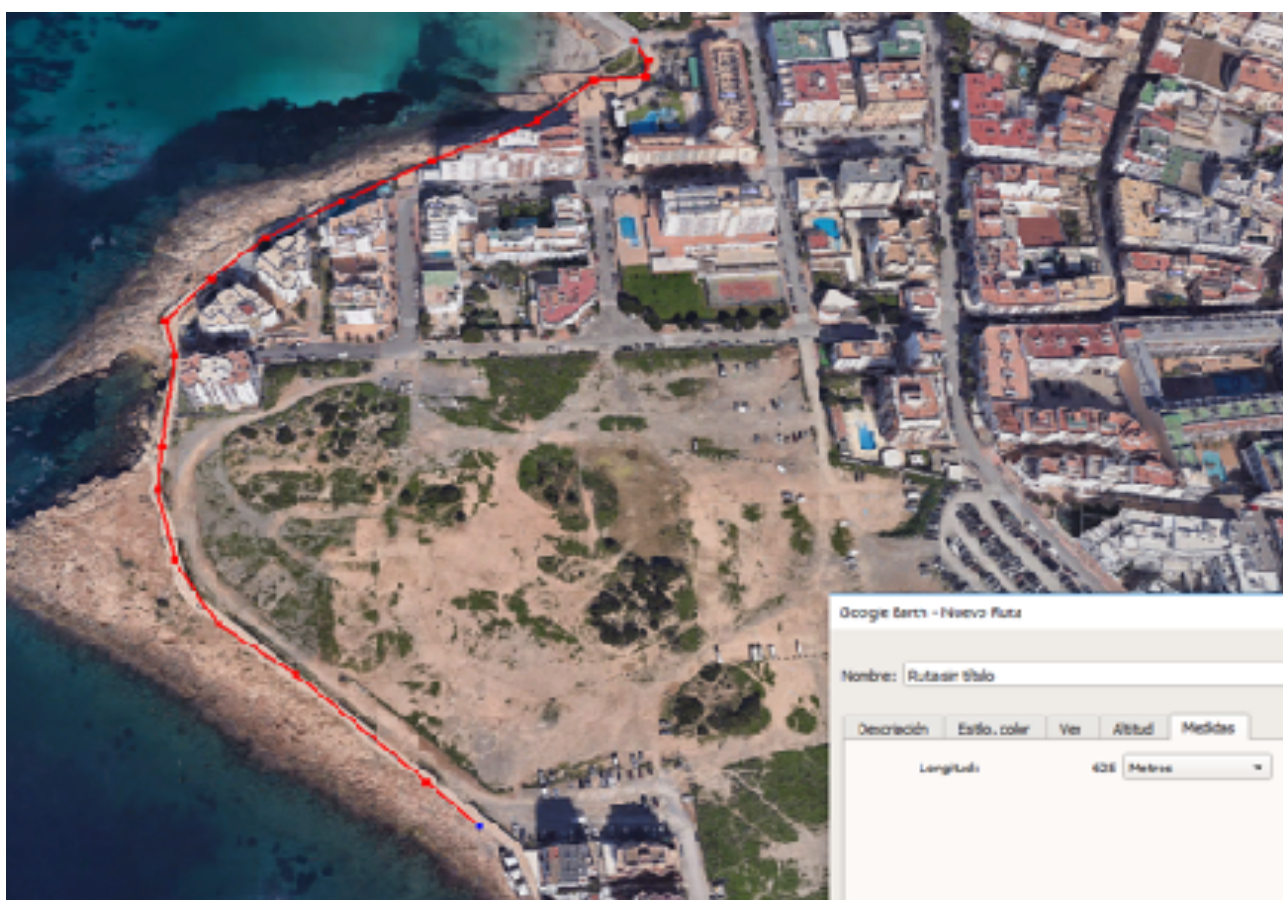

BOXES

1º Segmento y 1ª Transición

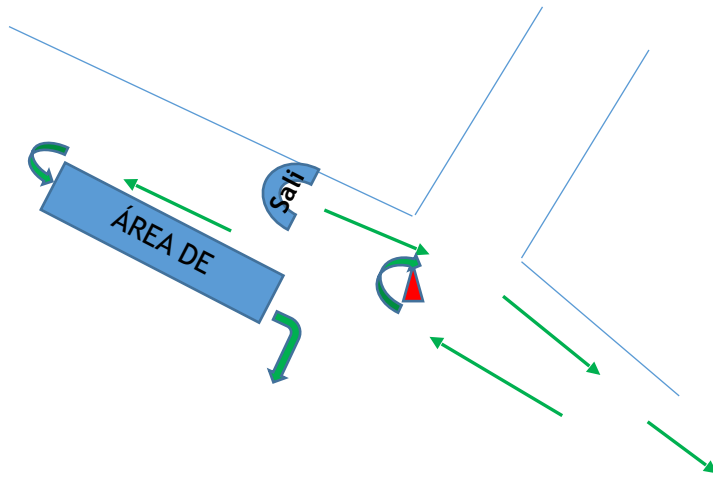

NATACION en el canal de nado:



BOXES 2ª Transición y 3º Segmento

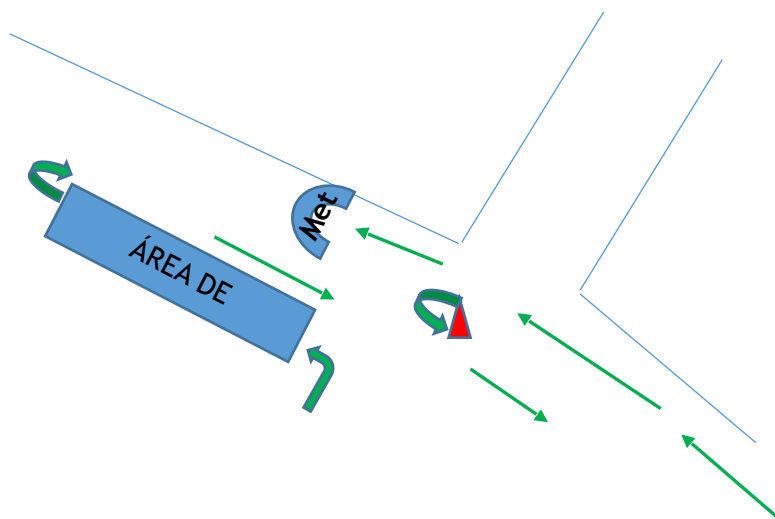

4. REGLAMENTO

1. Lugar, fecha y hora de la prueba.

El Acuatlón tendrá lugar en el municipio de Sant Antoni de Portmany (Playa de Calo des Moro) el **2 de septiembre de 2018**, realizándose la salida en el mismo paseo marítimo, por el que discurrirá la carrera a pie del 1er y 3er segmentos y el 2º segmento se nadara en la playa de Calo des Moro, la salida para la prueba federada y popular se realizara a las 09:00h

2. Tipo de prueba.

Se trata de un **Acuatlón**, de carácter federativo y popular. Se regirá por el Reglamento de Competiciones de la Federación Española de Triatlón, con las siguientes distancias 1er segmento de carrera 2,5 kms, 2º segmento de natación 1000 mts. y 3er segmento de carrera 2,5 kms.

3. Inscripciones.

Las inscripciones se realizarán a través de la página web de Elitechip, antes de las **21:00 horas del JUEVES** 31 de agosto a la prueba. El precio de la inscripción es de: **8€ prueba federados. 13€ NO federados (se incluye el seguro de un día).**

- **Aquatlon** Federados 8€ + 5€ NO Federados.
- **Alquiler del chip blanco de 3€.**

● Incluye:

- Seguro de accidentes.
 - Asistencia médica durante la travesía (embarcaciones con personal de rescate) y en la llegada (Ambulancia).
 - Avituallamiento en la llegada. (Bebida y/o fruta).
 - Gorro del evento.
 - Guarda ropa.
 - Clasificación y tiempo de llegada con jueces
 - Medallas para los ganadores de las categorías.
-
- **Anulación de la prueba: si por condiciones adversas o de fuerza mayor ajenas a la organización, ésta se ve obligada a anular prueba o modificar el recorrido u horarios, no se devolverá en ningún caso el importe de la inscripción. Se estudiará si el evento se pospondrá a otra fecha.**

4. Categorías y distancias.

· Las distancias serán de 2500 m. de carrera a pie, 1000 m. de natación y 2500 m. de carrera a pie.

· Se establece una categoría **absoluta**.

· Además de la categoría absoluta, a la que pertenecen todos los corredores, podrán pertenecer a las siguientes categorías masculinas y femeninas, según su año de nacimiento a fecha 31 de diciembre del año en curso.

· Además de la categoría absoluta, a la que pertenecen todos los corredores, podrán pertenecer a las siguientes categorías masculinas y femeninas, según su año de nacimiento a fecha 31 de diciembre del año en curso.

- Juniors año 2000 a 1999 a.i.
- Sub 23. año 1998 a 1995 a.i
- Veteranos 1 año 1978 a 1969 a.i.
- Veteranos 2 año 1968 a anterior

5. Dorsales y gorros.

La organización dispondrá de dorsales y gorros pertinentes incluidos en la tasa de inscripción.

La colocación del dorsal.

El dorsal siempre debe ir visible durante toda la prueba. El dorsal de corredor debe ir situado en la parte frontal en los dos segmentos de carrera a pie, en el segmento de natación el dorsal se dejara en el espacio asignado a cada corredor en el área de transición, se llevara marcado el dorsal en el gorro de natación.

Entrega de la bolsa del nadador.

- Para recoger la bolsa del nadador, será imprescindible presentar el DNI, PASAPORTE o NIE del inscrito.
- En la entrega cada participante deberá comprobar que su bolsa hay: gorro de natación del evento, una bolsa y el chip en caso de no disponer de él.

6. Guarda ropa

El nadador utilizará una bolsa de su propiedad, identificada con su número de participante, para guardar sus pertenencias personales. La bolsa se tendrá que depositar en el punto indicado para hacerlo antes de la salida.

Para recuperar la bolsa, custodiada por la organización en la zona de meta, el nadador tendrá que mostrar el gorro con su número de dorsal.

7. Arbitraje.

La prueba estará controlada por los Oficiales Técnicos de la Federación Balear de Triatlón.

Corresponde a cada corredor en la prueba conocer el reglamento y acatarlo.

No respetar estas indicaciones puede ser motivo de descalificación.

7. Responsabilidad y Seguridad.

La organización no se hace responsable de los daños morales o materiales que puedan sufrir los participantes, antes, durante o después de la prueba.

Todo participante debidamente inscrito en la prueba, estará cubierto durante la prueba por el seguro de responsabilidad civil y de accidentes contratados por la Federación Balear de Triatlón. Para la seguridad de la prueba, la organización, cuenta con la colaboración de la policía local, protección civil, guardia civil y voluntarios. Así como una ambulancia y un médico.

8. Aceptación del reglamento.

Todos los corredores al inscribirse en la prueba aceptan el presente reglamento.

En caso de duda el criterio que prevalece es el del Juez Árbitro de la prueba.

9. Salida.

Se dará salida separada en sexo en las pruebas individuales y conjunta en la prueba por relevos.

10. Recorrido y balizamiento.

La organización utilizará el balizamiento del propio canal de nado y señalización con vallas, señales y conos.

11. Avituallamiento.

Habrà avituallamiento sòlido y lquido al finalizar la prueba.

12. Aceptaci3n del reglamento y condici3n fsica.

Todo triatleta inscrito acepta el reglamento y se inscribe porque esta en facultades fsicas para poder disputar esta acuatl3n.

Los deportistas debern:

- Ser responsables de su propia seguridad y la del resto de deportistas.
- Conocer y respetar el reglamento de competiciones.
- Conocer los recorridos.
- Obedecer las indicaciones de los oficiales.
- Tratar al resto de deportistas, oficiales, voluntarios y espectadores con respeto y cortesa.
- Evitar el uso de lenguaje abusivo.
- Si son conscientes de haber infringido una norma, informar a un oficial, y, si es necesario, retirarse de la competici3n.
- Informar a un oficial si se retiran de la competici3n y entregarle su dorsal.
- Respetar el medioambiente de la zona en la que se celebra la competici3n, no abandonando ni arrojando objetos, ni actuando de forma agresiva con el entorno.

RECORDATORIO DE LAS NORMAS A LOS CORREDORES:

- El dorsal del corredor, debe ir siempre visible en la parte delantera en los segmentos de carrera a pie, no se podr llevar en el segmento de nataci3n, debiendo dejarlo en el espacio asignado en el rea de transici3n.
- El gorro de nataci3n con su dorsal siempre puesto durante el segmento de nataci3n, si alguien quisiera utilizar otro gorro podr hacerlo siempre debajo del que le facilitara la organizaci3n.